INSTITUT FRANÇAIS
Cambodge

Spirit, Body and Land

Ce livret appartient à :

.....

En classe de :

.....


Bienvenue dans l'exposition "Spirit, Body and Land" !
J'ai plein de jeux à te proposer pour découvrir tous les secrets de la galerie ensemble.

Questions ouvertes

Comment s'appelle l'artiste exposé ?

De quelle nationalité est l'artiste ?

Vrai ou faux ?

L'artiste fait seulement de la photographie.

- ☐ Vrai
- ☐ Faux

Khvay Samnang a vécu plusieurs semaines dans la communauté Chong.

- ☐ Vrai
- ☐ Faux

Associe les masques aux noms des animaux qu'ils représentent.



1



2



3

Eléphant

Crocodile

Cerf

Jeu de l'inventaire

_ branches
_ photographies
_ écrans
_ bancs
_ masques
_ cartels

Labyrinthe

Aide notre mascotte, le petit singe, à trouver son chemin dans la fôret.





Les masques que tu vois dans la galerie sont inspirés par les croyances et rituels de la communauté Chong. Ils représentent des têtes d'animaux. A toi de créer ton masque à partir d'un animal que tu aimes !

Ils existent plein d'autres masques traditionnels dans le monde. Tu peux par exemple trouver sur cette page un masque que l'on porte traditionnellement pendant certains carnavals de Mardi-Gras en France.
Redonne-lui des couleurs !



A partir de ces indices, retrouve l'oeuvre dans la galerie et note son titre.



Titre :

.....

.....



Titre :

.....

.....



Titre :

.....

.....



Titre :

.....

.....

Mots Mêlés







W	V	Z	M	G	M	A	S	Q	U	E
P	L	A	G	E	O	X	J	U	R	X
R	V	H	W	I	V	O	O	V	X	A
N	I	K	V	I	L	L	A	G	E	T
P	D	P	F	B	E	V	P	S	I	H
H	E	G	B	W	S	V	C	K	U	V
X	O	T	L	Q	P	U	S	O	M	X
P	E	R	F	O	R	M	A	N	C	E
H	R	N	W	C	I	K	V	Y	E	G
F	O	R	E	T	T	P	D	Q	X	V
Z	L	W	F	N	Y	D	C	Z	D	T

Esprit
Environnement
Masque

Fôret
Plage
Village

Photographie
Vidéo
Performance

LA GALERIE DE TES GOUTS

Ton objet préféré

Ta photo préférée

Dessine ce que tu as le plus aimé.

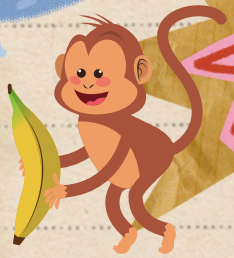

Ton masque préféré

Réponses aux questions

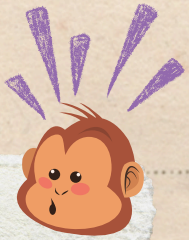

L'artiste s'appelle **Khvay Samnang** et est de nationalité **khmère**.

La réponse est : **FAUX**, en plus de la photographie, il crée des installations artistiques, danse et filme des vidéos.
La réponse est : **VRAI**, il a vécu plusieurs semaines dans la communauté Chong et il s'est inspiré de leurs croyances pour créer les masques que tu vois à l'entrée.

Le masque 1 est un éléphant, le masque 2 est un cerf et le masque 3 est un crocodile.

Les titres à retrouver sont les suivants :

- Preah Kunlong (Mountain Crab Mask), 2019, Recycled brass, Steel, 26 x 70 x 85 cm
- Preah Kunlong (The way of the spirit), 2016-2017, Digital Print on Canvas, 105 x 170 cm
- Spirit House 2, 2026, Installation (metal, woven vines and zinc, embroidery of 4 gates on mosquito net, unfired clay sculpture), variable dimensions
- Prey 4, 2026, Installation (woods, woven vines and zinc), 135 x 140 x 25 cm



Merci d'être venu jouer avec moi !
J'espère que tu t'es bien amusé,
à très bientôt pour la prochaine exposition !



